ALGARVESR
Imobiliàrio

+351 964 073 021[1]

**N/A | Ref. LAG/T2/134 |**

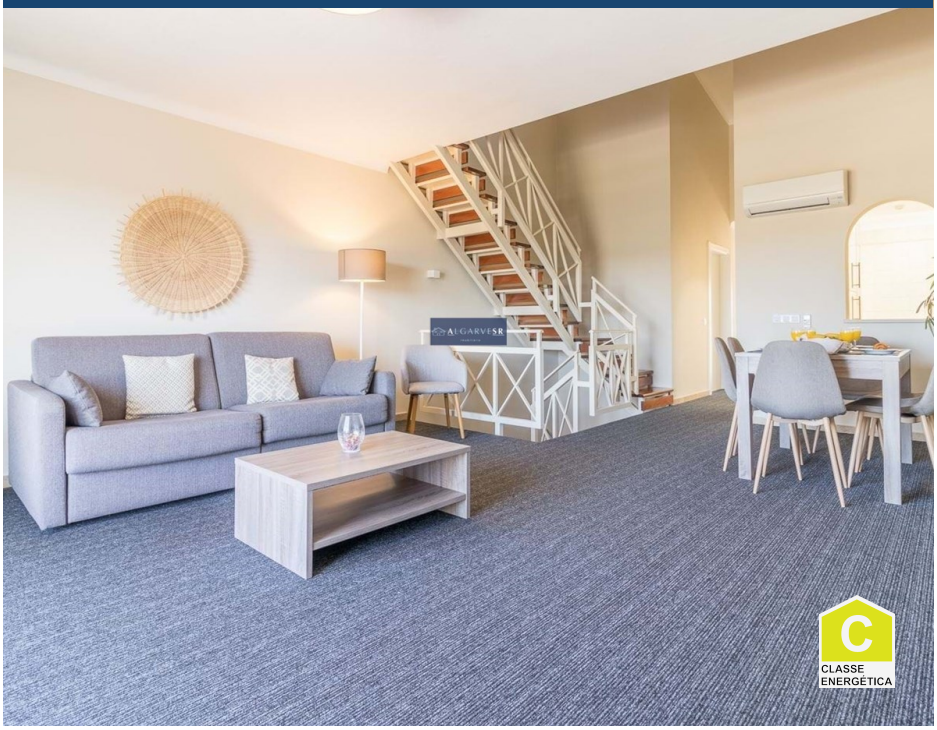

| | | | | |
|---|---|---|---|---|
| 2 | | ✔ | m2 | ✖ |

## Pestana Gramacho Residences - Ferienwohnung T2 triplex

*PRÄSENTIERT VON ALGARVE SR IMOBILIÁRIO
Gramacho Residenzen,
Investition in ein Haus zur Eigennutzung und touristischen Erkundung, mit Dienstleistungen und Management der Pestana Gruppe
Die Eigentümer profitieren von Rabatten des Resorts und einer "Pestana Priority Card", die verschiedene Privilegien in der gesamten Pestana-Gruppe und ihren Hotels sowie eine garantierte Mietrendite von 5% während der ersten 2 Jahre auf dem erworbenen Grundstück ermöglicht.
Das Hotel liegt in der Nähe von Pestana Golf & Resorts in Carvoeiro, im Zentrum der Algarve. Das Resort verfügt über 2 Golfplätze, zwei Clubhäuser mit Restaurant und Bar. Tennisplätze, Schwimmbäder, Wellnesseinrichtungen und mehrere Gemeinschaftspools.
2-Zimmer-Wohnung mit 3 Etagen. Die Wohnung verfügt über 2 Schlafzimmer, 2 Bäder, voll ausge

**AMI: 14201 | Rua Coronel Figueiredo 6 Lagoa, Faro Algarve - Portugal**
**TEL: +351 964 073 021[1] | Email: info@algarvesr.com**

[1] (Anruf ins nationale Mobilfunknetz)

Powered by CASAFARI CRM