ALGARVESR
Imobiliàrio

+351 964 073 021[1]

€3 250 000 | Ref. LGS/T5/194 |

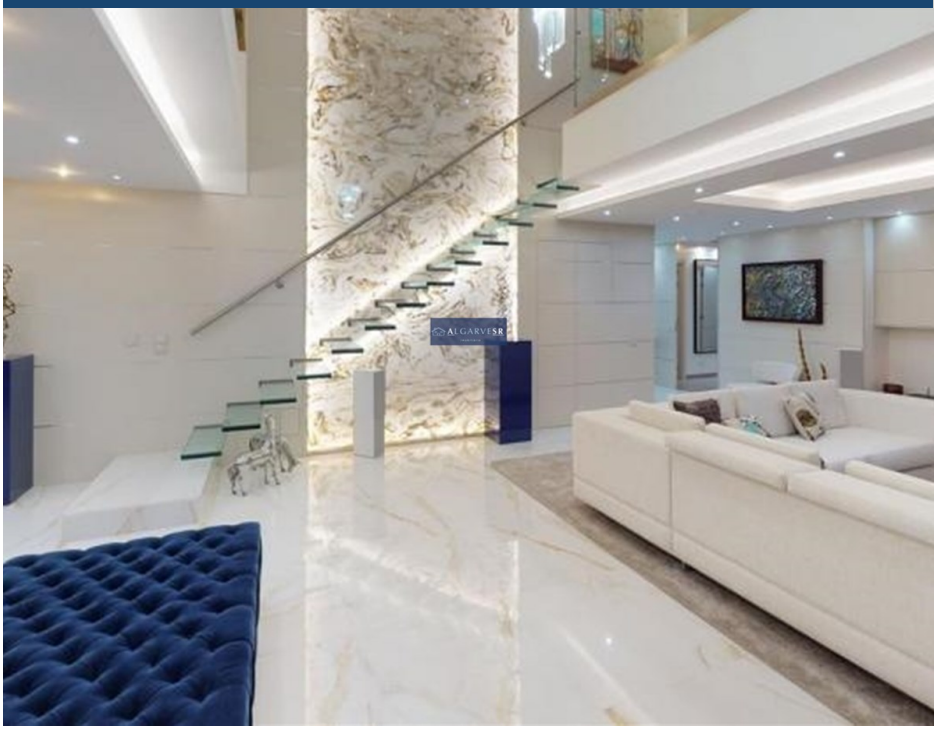

5		✔	m2	✔

Bemerkenswertes Penthouse T5 mit Meerblick - Lagos

*PRÄSENTIERT VON ALGARVE SR
Privilege-Lands des Infanten der
zeitgenössischen Architektur, im Zentrum der Geschichte, wo Design, Helligkeit und Funktionalität die Hauptattribute sind. Penthouse T5 mit erhöhter Lage und Panoramablick über das Meer und die Bucht von Lagos.
Die Innenräume sind großzügig dimensioniert und haben edle Materialien und Top-Oberflächen.
Die private Eigentumswohnung verfügt über Parkplätze und Abstellräume.
Das Hotel liegt in einem Gebiet von enormer kultureller, gastronomischer, kommerzieller und Freizeitvitalität.
Wohnanlage auf 5 Etagen, mit beheiztem Pool und Solarium auf der Dachterrasse, die mit 23 luxuriösen Wohnungen T2 und T3 in Betracht gezogen wird, wo sie ein einzigartiges Angebot an I

AMI: 14201 | Rua Coronel Figueiredo 6 Lagoa, Faro Algarve - Portugal
TEL: +351 964 073 021[1] | Email: info@algarvesr.com

[1] (Anruf ins nationale Mobilfunknetz)

Powered by CASAFARI CRM