ALGARVESR
Imobiliàrio

+351 964 073 021[1]

€ 650 000 | Ref. ALV/MOR/0214 |

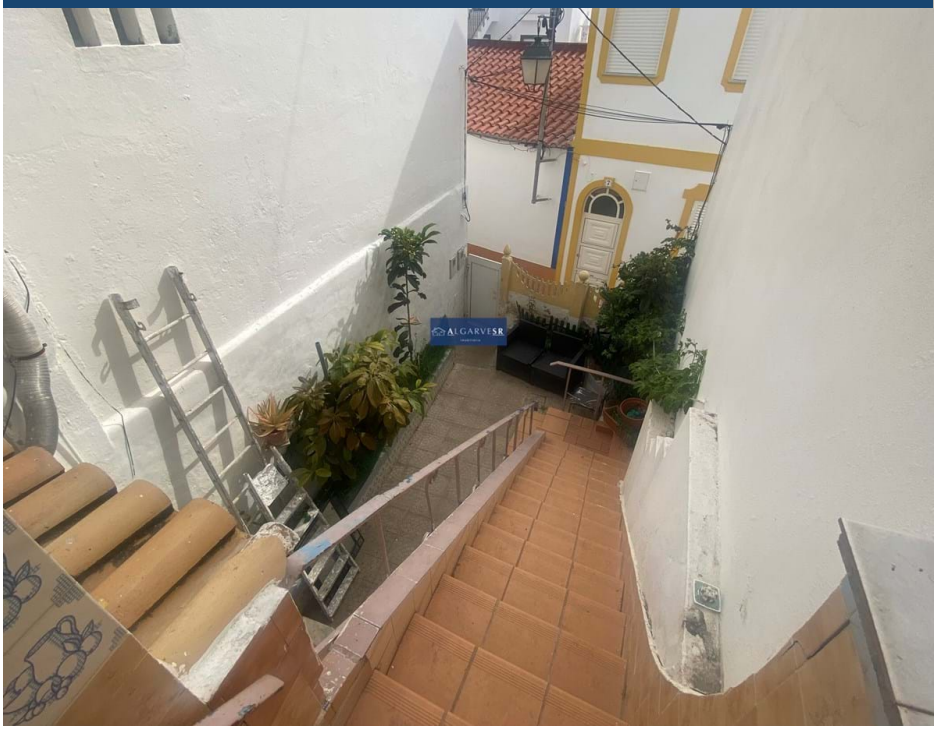

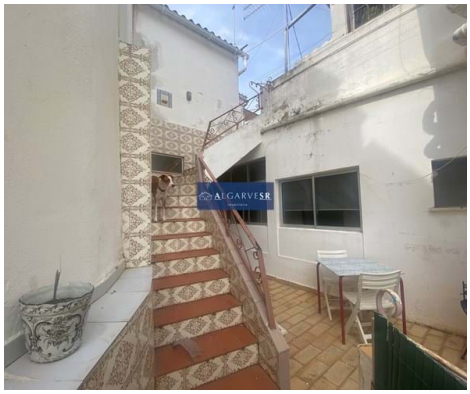

8		✖	m2	✖

Städtisches Gebäude mit vier 2-Zimmer-Wohnungen - Alvor centro

Städtisches Gebäude für den Wohnungsbau bestehend aus 12 Zimmern.
Es verfügt über 2 Etagen + obere Terrasse, Abstellraum, Hinterhof und Balkone.
Mit 4 bewohnbaren Apartments mit 2 Schlafzimmern und unabhängigen Eingängen gibt es 4 Küchenzeilen, 4 Wohnzimmer, 8 Schlafzimmer und 4 Badezimmer.
Es ist immer noch möglich, ein weiteres Stockwerk zu erhöhen.
Ideal als Familienhaus oder zum Monetarisieren.
Beachten Sie, dass das Gebäude einige Eingriffe von außen und innen erfordert.
Das Hotel liegt im Zentrum von Alvor, in privilegierter Lage, nur wenige Gehminuten von allen Annehmlichkeiten, Einrichtungen, Cafés, Restaurants, Terrassen und Dienstleistungen entfernt.
Nähe zum Strand, Gehwegen, Hafen und Alvor-Mündung.
Es ist zu beachten, dass diese Art von Immobilie und ihr Standortvorteil selten verfügbar sind.

AMI: 14201 | Rua Coronel Figueiredo 6 Lagoa, Faro Algarve - Portugal
TEL: +351 964 073 021[1] | Email: info@algarvesr.com

[1] (Anruf ins nationale Mobilfunknetz)

Powered by CASAFARI CRM