ALGARVESR
Imobiliàrio

+351 964 073 021[1]

**€ 110 000 | Ref. SLV/T2/CP20 |**

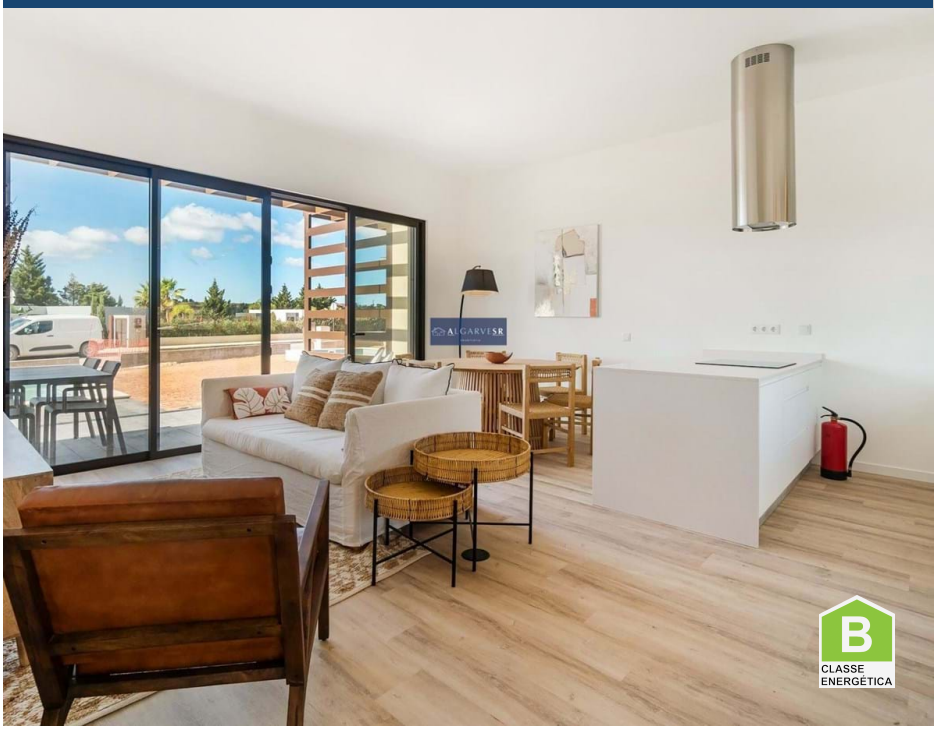

| | | | | |
|---|---|---|---|---|
| 2 | | ✔ | m2 | ✖ |

## *Mit Eigentum an einer Villa mit 2 Schlafzimmern und Swimmingpool aus der Periode "D" im Pestana Silves Golf Resort - Algarve

*Mit Eigentum an einer Villa mit 2 Schlafzimmern und Swimmingpool aus der Periode "D" im Pestana Silves Golf Resort - Algarve

Beim Betreten dieser komfortablen Villa mit zwei Schlafzimmern finden wir das Wohnzimmer mit Zugang zum Freizeitbereich im Freien und zum privaten Pool. Die elegant ausgestattete Küche mit Kücheninsel mit Essbereich ist offen mit dem Wohnzimmer. Das Hauptschlafzimmer verfügt über einen Einbauschrank, ein eigenes Bad mit Dusche, Doppelwaschbecken und Poolblick. Das zweite Schlafzimmer verfügt ebenfalls über einen Einbauschrank und wird von einem kompletten Badezimmer mit Dusche unterstützt.
Die Freizeitbereiche bestehen aus einem Garten zur alleinigen Nutzung und einem privaten Pool. Draußen gibt es einen Parkplatz, der von einem Schuppen überdacht ist.

**AMI: 14201 | Rua Coronel Figueiredo 6 Lagoa, Faro Algarve - Portugal**
**TEL: +351 964 073 021[1] | Email: info@algarvesr.com**

[1] (Anruf ins nationale Mobilfunknetz)

Powered by CASAFARI CRM